



STIPRAM

Sekolah Tinggi Pariwisata Ambarukmo Yogyakarta



No : 193.2/ST/LPPM-STIPRAM/V/2023
Perihal : **Penugasan sebagai Narasumber**

Yogyakarta, 24 Mei 2023

SURAT TUGAS

Kepala Lembaga Penelitian dan Pengabdian kepada Masyarakat Sekolah Tinggi Pariwisata Ambarukmo Yogyakarta, berdasarkan Surat Kepala Dinas Pertanahan dan Tata Ruang Daerah Istimewa Yogyakarta No. 140/08757 tanggal 22 Mei 2023, menugaskan kepada:

Nama : Dr. Aditha Agung Prakoso, S.T., M.Sc., CHE.
NIDN : 0507048302
Jabatan : Dosen Tetap

Untuk menjadi **Narasumber** dalam **Kegiatan Focus Group Discussion: Pembinaan dan Pendampingan Kalurahan Tertib Tata Ruang dan Pertanahan Tahun 2023** yang akan diselenggarakan pada:

Hari/ Tanggal : Kamis, 25 Mei 2023
Waktu : 09.00 WIB – Selesai
Tempat : Kantor Kalurahan Sambirejo, Prambanan, Sleman

Demikian surat tugas ini diberikan agar dapat dilaksanakan dengan penuh tanggung jawab.

Kepala LPPM

Kiki Rizki Makiya, S.Psi., M.A., Ph.D.
NIDN. 0506108501



PEMERINTAH DAERAH DAERAH ISTIMEWA YOGYAKARTA
DINAS PERTANAHAN DAN TATA RUANG

(KUNDHA NITI MANDALA SARTA TATA SASANA)

สำนักงานที่ดิน/Perencanaan Wilayah dan Kota/Kantor Pertanahan dan Tata Ruang Daerah Istimewa Yogyakarta
 Tentara Rakyat Mataram No. 4 Yogyakarta Kode Pos 55231 Telepon/Faximile (0274) 588219
 Website: dispertaru.jogjapro.go.id E-mail: dispertaru@jogjapro.go.id

Yogyakarta, 22 Mei 2023

Nomor : 140/08757
 Sifat : Biasa
 Lamp :
 Hal : Permohonan Sebagai
 Narasumber

Kepada
 Yth. Dr. Aditha Agung Prakoso
 Staf Pengajar Sekolah Tinggi Pariwisata
 Ambarrukmo
 di-
 Yogyakarta

Sehubungan dengan rencana pelaksanaan *Focus Group Discussion* mengenai "Pembinaan dan Pendampingan Kalurahan Tertib Tata Ruang dan Pertanahan tahun 2023" yang diselenggarakan oleh Dinas Pertanahan dan Tata Ruang DIY pada:

Hari / Tanggal : Kamis, 25 Mei 2023
 Pukul : 09.00 WIB – Selesai
 Tempat : Kantor Kalurahan Sambirejo, Prambanan,
 Sleman
 Bahan Materi : <https://bit.ly/MateriFGD2KalurahanTertib>

Maka dengan ini kami mohon kesediaan Bapak menjadi Narasumber untuk menyampaikan materi bahan diskusi dalam *Focus Group Discussion* tersebut.

Demikian permohonan ini kami sampaikan, atas kesediaan Bapak kami ucapkan terima kasih.

KEPALA,



Drs. KRIDO SUPRAYITNO, S.E., M.Si.

NIP. 19631229 199203 1 004

Narahubung: Bagus (085747951616)

+ Pariwisata + Sambirejo

Pemerataan Distribusi Kunjungan
Wisatawan pada Daya Tarik Wisata



NILAI STRATEGIS

Kebutuhan pemerataan kunjungan wisatawan di Kalurahan Sambirejo

- Tebing Breksi telah menjadi **ikon pariwisata** Yogyakarta
- Berada di kawasan strategis pariwisata (Prambanan dsb)
- Kunjungan wisatawan yang tinggi, sehingga dapat menimbulkan potensi **gangguan pada daya dukung**
- Terdapat **daya tarik wisata lain** yang menarik (Candi Ijo, Candi Barong, Watu Payung, Batu Papal dll)
- **Pemerataan pendapatan** pada daya tarik
- Kebutuhan **ruang wisata/paket wisata** bagi wisatawan dan **peningkatan lama tinggal**

Sehingga selain meningkatkan **pendapatan asli daerah**, juga memberikan **pengalaman wisata** yang lebih bagi wisatawan



KONSTELASI KAWASAN SEKITAR



Candi Prambanan dskt sebagai Wisata Budaya



Kota Jogja dskt sebagai Wisata Perkotaan



Sambirejo dskt sebagai Wisata Alam dan Budaya





TEBING BREKSI SEBAGAI IKON KAWASAN,

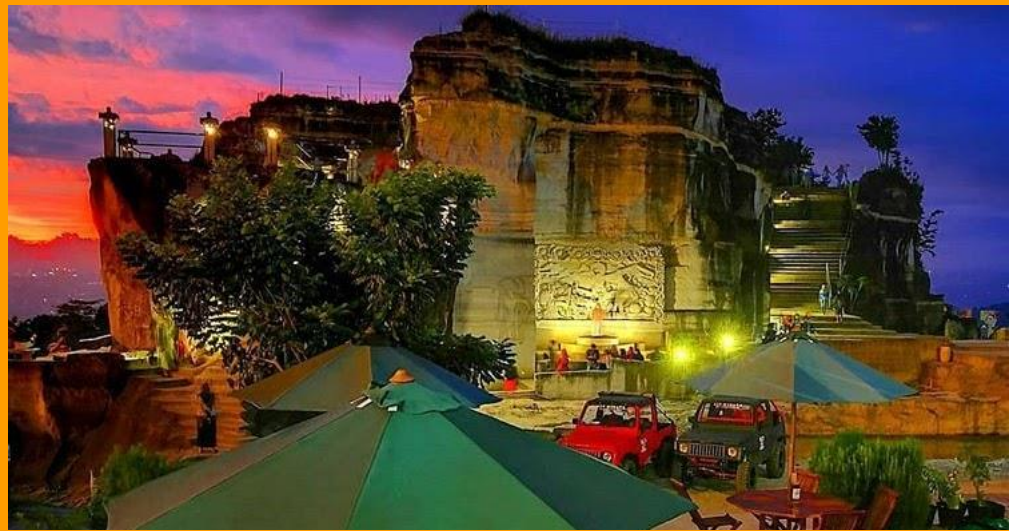



DAYA TARIK **WISATA PENDUKUNG**

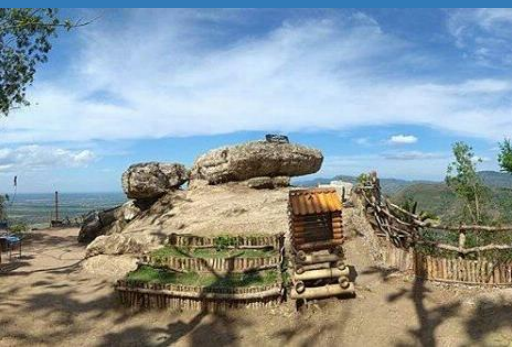
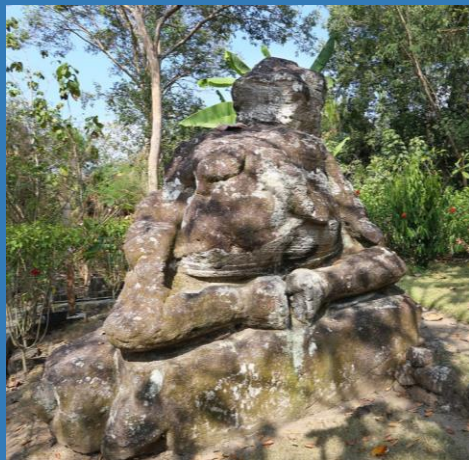

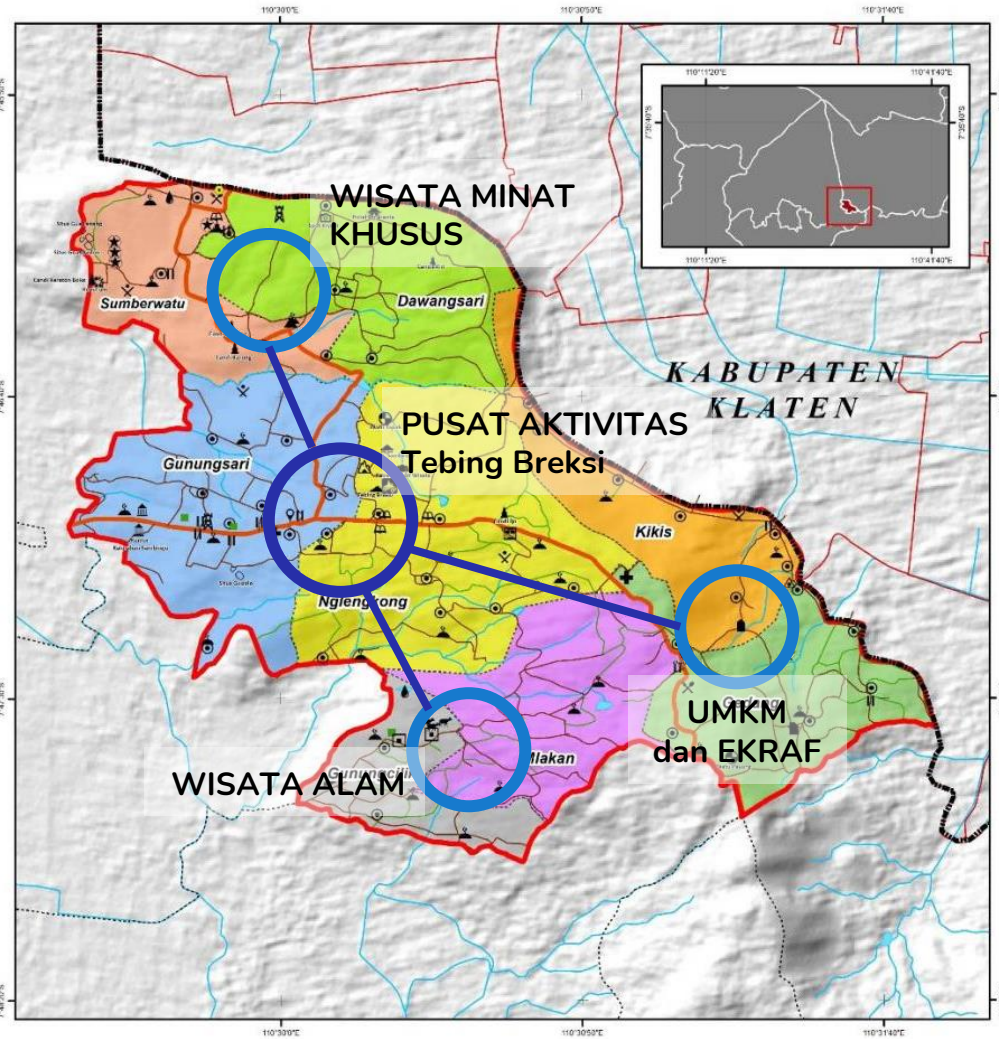

KONSTELASI KAWASAN SAMBISARI

Masterplan Desa Wisata Sambirejo

- **Gunungsari dan Nglengkong :** Pengembangan Mass Tourism, dilakukan di Daya Tarik Wisata Tebing Breksi
- **Dawangsari dan Sumberwatu :** Pengembangan Hotel, Villa, Resto, dan wisata minat khusus
- **Mlakan dan Gunung Cilik :** Pengembangan Camping Ground, Privat Villa, wisata berbasis alam.
- **Kikis dan Gedang :** Pengembangan UMKM dan Ekonomi Kreatif untuk melengkapi kebutuhan kepariwisataan.



DISTRIBUSI **DAYA TARIK** SAMBIREJO

DAYA TARIK UTAMA	DAYA TARIK PENDUKUNG
Wisata Alam: Tebing Breksi dskt	Wisata Alam: Watu Papal, Watu Payung, Camping Ground dll
	Wisata Budaya: Candi Ijo, Candi Miri dll
	Wisata Buatan: Hotel, Villa, Coffee
	Wisata Kuliner: Makanan Khas/Tradisional
	Wisata Belanja: Kerajinan, Pahat Batu, Batik Jumputan

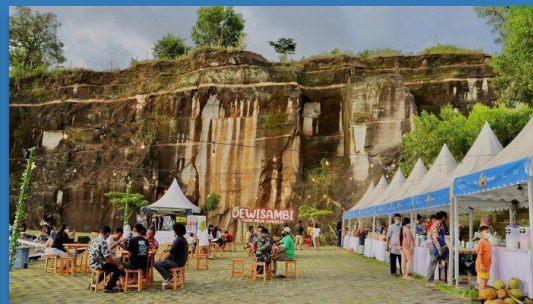

APA YANG HARUS DILAKUKAN?



Apa yang harus dilakukan dalam Pemerataan Distribusi Kunjungan Wisatawan

- Pengemasan daya tarik wisata dengan menonjolkan keunggulan dan mendukung posisi kawasan Prambanan, khususnya kawasan Tebing Breksi
- Mengali keunikan daya tarik yang mempunyai daya jual
- Memosisikan setiap daya tarik sebagai pelengkap dan tidak bersaing dengan daya tarik di luar Sambirejo
- Pengembangan paket wisata multiday di Sambirejo
- Bermitra/kerjasama dengan destinasi lain dalam pemaketan produk
- Penguatan kelembagaan pariwisata

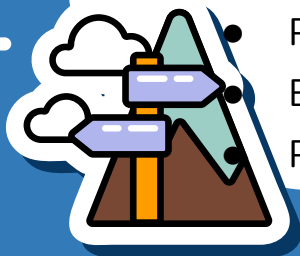

MATURNUWUN



adithaprakoso@stipram.ac.id
+62 852 281 00783
stipram.ac.id

