



KABUPATEN KULON PROGO  
KAPANEWON SAMIGALUH  
**PEMERINTAH KALURAHAN PAGERHARJO**

ꦏꦧꦸꦥꦠꦺꦤ꧀ꦏꦸꦭꦺꦤ꧀ꦥꦺꦴꦒꦺ  
ꦏꦩꦤꦺꦮꦺꦤ꧀ꦱꦩꦶꦒꦭꦸꦃ  
ꦥꦺꦩꦺꦫꦶꦤ꧀ꦏꦭꦸꦫꦲꦲꦺꦴꦩꦲꦫꦺ

Ngemplak, Pagerharjo, Samigaluh, Kulon Progo, Kode Pos: 55673  
Website: pagerharjo-kulonprogo.desa.id

No : 140/60  
Lamp : -  
Hal : Permohonan Pengabdian  
Dosen

Pagerharjo, 5 Juni 2023

Kepada,  
Yth. Ketua STIPRAM Yogyakarta  
c.q Ketua LPPM STIPRAM Yogyakarta  
Di Yogyakarta

Dengan hormat.

Pagerharjo merupakan Kalurahan/Desa Mandiri Budaya yang merupakan integrasi program Budaya, Wisata, Pemberdayaan Perempuan dan Kewirausahaan/UMKM. Melalui potensi dan kekayaan Desa Pagerharjo, kami berharap bisa menjadi Desa yang mandiri. Untuk itu kami membutuhkan pendampingan dari Pihak Akademisi guna mencapai tujuan kemandirian tersebut melalui sector Wisata Budaya.

Melalui surat ini, kami bermaksud mengajukan permohonan kepada Dosen STIPRAM Yogyakarta untuk melaksanakan Pendampingan di Kalurahan Pagerharjo. Pengabdian kami harapkan bisa dimulai Bulan Juni – Agustus 2023, dan dapat berkelanjutan sampai berhasil. Adapun Bapak/Ibu Dosen yang kami maksud yaitu:

1. Anggarani Pribudi, S.Pd., M.Sc
2. Lutfi Maulana Hakim, S.IP., M.A
3. Vina Dini Pravita, S.S., M.Si., CHE
4. Weka Kusumastiti, M.Pd

Demikian yang dapat kami sampaikan, atas perhatian dan dikabulkannya permohonan ini kami sampaikan terima kasih.

LURAH PAGERHARJO  
  
WIDAYAT, A.Md



# STiPRAM

Sekolah Tinggi Pariwisata Ambarukmo Yogyakarta



No : 197/ST/LPPM-STIPRAM/VI/2023  
Perihal : **Penugasan sebagai Pendamping Desa Mandiri Budaya**

Yogyakarta, 6 Juni 2023

## SURAT TUGAS

Kepala Lembaga Penelitian dan Pengabdian kepada Masyarakat Sekolah Tinggi Pariwisata Ambarukmo Yogyakarta, berdasarkan Surat Lurah Pagerharjo, Kapanewon Samigaluh, Kabupaten Kulon Progo No. 140/60, tanggal 5 Juni 2023 menugaskan kepada:

No.	Nama Dosen	NIDN	Unit Kerja
1	Anggarani Pribudi, S.Pd., M.Sc.	0504039401	S-1 Pariwisata
2	Lutfi Maulana Hakim, S.IP., M.A.	1131079101	S-1 Pariwisata
3	Vina Dini Pravita, S.S., M.Si., CHE.	0508038502	S-1 Pariwisata
4	Weka Kusumastiti, M.Pd.	0518128703	D-3 Perhotelan

Untuk menjadi **Pendamping** dalam **Kegiatan Pendampingan Desa Mandiri Budaya pada Sektor Wisata Budaya** yang akan diselenggarakan pada periode Bulan Juli – Agustus 2023 di Kalurahan Pagerharjo, Kapanewon Samigaluh, Kabupaten Kulon Progo.

Demikian surat tugas ini diberikan agar dapat dilaksanakan dengan penuh tanggung jawab.





Kepala LPPM



**Kiki Rizki Makiya, S.Psi., M.A., Ph.D.**  
NIDN. 0506108501

DAFTAR HADIR

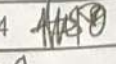
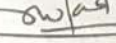
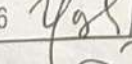
Acara : Sharing Session Pengabdian Pesa Wisata  
 Hari/Tanggal : Rabu, 7 Juni 2023  
 Tempat : Tragumas Coffee Farm, Pagerharjo, Kulon Progo

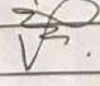
No	Nama	Alamat	Tanda Tangan	Ket.
1	Sedryoko	Kalurahan Pager	1 	
2	Supanto	Kipri	2 	
3	Agus	Kalinongko	3 	
4	Anggarani Pribudi	STIPRAM	4 	
5	Weka Kusumastiti	STIPRAM	5 	
6	Vina Dini	STIPRAM	6 	
7	Lutfi Maulana H.	STIPRAM	7 	
8	Subardi	Plano Barat	8 	
9			9	
10			10	
11			11	
12			12	
13			13	
14			14	
15			15	

Pelaksana Kegiatan,





# SHARING SESSION

PERENCANAAN PEMBUATAN PAKET  
WISATA DI DESA PAGERHARJO,  
KULONPROGO, DIY

Get Started

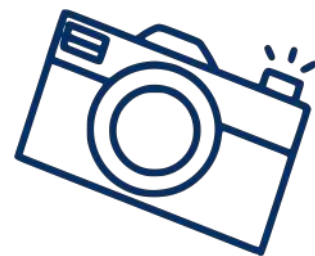





# OVERVIEW

Desa Pagerharjo terletak di kecamatan Samigaluh, Kulon Progo, DIY. Luas wilayah 1.069,5 ha yang terdiri dari 20 dusun. Potensi pariwisata di Desa Pagerharjo meliputi agroeduwisata, kesenian dan kebudayaan, serta produk umkm.







# ISU & PERMASALAHAN



## Tata Kelola Pariwisata

- ❖ Belum ada paket wisata untuk desa wisata
- ❖ Tata kelola fasilitas pariwisata belum sustainable
- ❖ Penggunaan SDM terlatih belum maksimal
- ❖ Egosentrisme
- ❖ Belum memiliki basis promosi dan marketing
- ❖ Belum memiliki database (pusat data) satu pintu terkait pariwisata di desa Pagerharjo
- ❖ Potensi - potensi daya tarik yang belum berkembang dengan baik

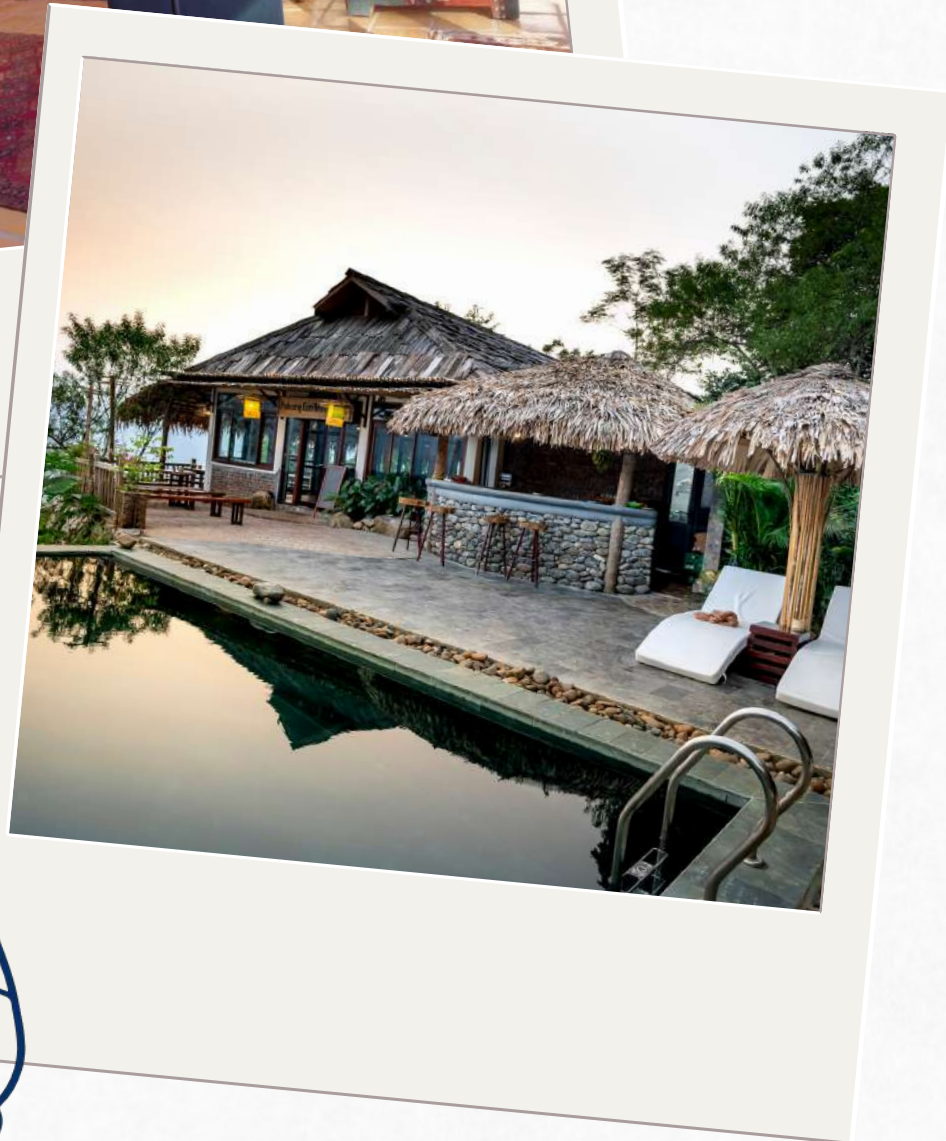





# DAYA TARIK *Yang sudah berkembang*



**Kebun Teh  
Nginggo**



**Bukit Ngisis**



**Kesenian  
Tradhisional**



**Agroeduwisata  
Kopi**

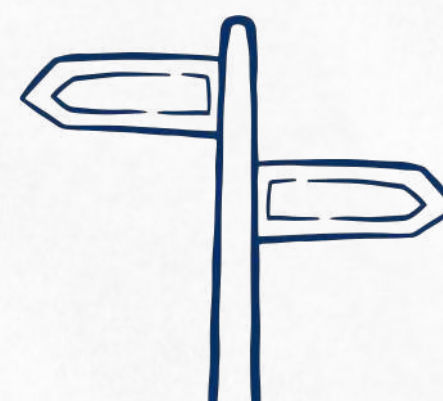





# DAYA TARIK **Yang bisa dikembangkan secara berkelanjutan...**



**Rumah Pajang –  
Pusat UMKM**



**Camp Ground  
Plono**

**Agroeduwisata –  
Sentra Panilli**

**Agroeduwisata  
Pertanian Organik  
Ndonomerto**

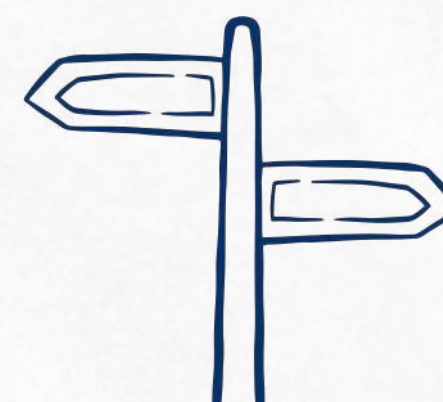





# Rencana Paket Wisata



## Package 1 One Day

Tempat	Waktu	Acara	Keterangan
Kebun teh Nginggo	07.30-08.00	Tamu tiba, dilanjutkan briefing dan brunch	Didampingi guide lokal
Kebun teh Nginggo	08.00-10.00	Wisata petik teh dan menikmati teh dari kebun	Didampingi guide lokal
	10.00- 10.15	Menuju Plono Camping Ground	Didampingi guide lokal
Plono Camping Ground	10.30-11.00	Menyaksikan pentas budaya	Grup budaya
Plono Camping Ground	11.00-13.00	Ishoma (Makan siang di camping ground)	
Rumah Pajang	13.00-14.00	Menuju Rumah Pajang (Membeli oleh-oleh)	Bermitra dengan masyarakat / UMKM
-	14.00-	Tamu meninggalkan Pagerharjo	







# Rencana Paket Wisata



## Package 2 One Day

Tempat	Waktu	Acara	Keterangan
Agroeduwisata Trajumas	09.00	Tamu tiba, dilanjutkan briefing dan brunch	Didampingi guide lokal
Agroeduwisata Trajumas	09.30-11.30	Tour dan Workshop kopi	Didampingi owner Trajumas Javacoffee
Agroeduwisata Trajumas	11.30-13.00	Istirahat, sholat Makan siang	Didampingi owner Trajumas Javacoffee
Agroeduwisata Trajumas	13.00	Persiapan menuju Plono Camping Ground	Didampingi guide lokal
Plono Camping Ground	13.15	Sampai di Plono Camping Ground	Didampingi guide lokal
Plono Camping Ground	13.15-14.00	Menyaksikan pentas budaya	Grup budaya
PKU	14.00-14.30	Menyaksikan Peternakan kambing Etawa	Didampingi guide lokal
Rumah Pajang	14.30-15.30	Menuju Rumah Pajang (Membeli oleh-oleh)	Didampingi guide lokal
	15.30	Tamu meninggalkan Pagerharjo	







# Rencana Paket Wisata



## Package 3 One Day

Tempat	Waktu	Acara	Keterangan
Balai desa Pagerharjo	09.00-09.30	Tamu tiba, dilanjutkan briefing dan brunch	Dipandu guide lokal
	09.30	Menuju Sentra Vanili Sinogo	Dipandu guide lokal
Sentra Vanili Sinogo	09.30-10.30	Menyaksikan budidaya Vanili dan berkeliling kebun Vanili	Dipandu guide lokal
	10.30	Persiapan menuju Sentra Gula Aren Separang	Dipandu guide lokal
Sentra Gula Aren	10.45-11.45	Menyaksikan produksi Gula Aren, Makan siang, dan membeli oleh-oleh Gula Aren	Kolaborasi UMKM dengan masyarakat
	11.45	Persiapan menuju pentas budaya	Dipandu guide lokal
Balai Desa	12.00	Tiba di Balai desa, istirahat, sholat	
	12.30-13.30	Menyaksikan Pentas budaya Angguk/Jathilan/Lengger	Grup budaya
Balai Desa	13.30	Persiapan ke Subur Gabur	Dipandu guide lokal
Subur Gabur	13.45	Sampai di Subur Gabur	Dipandu guide lokal
	13.45-14.30	Berkeliling Subur Gabur	Dipandu guide lokal
	14.30	Tamu meninggalkan Pagerharjo	





# TIMELINE Program Pengabdian



**Pra Survey  
dengan  
Kelurahan**



**Survey Potensi  
Daya Tarik**

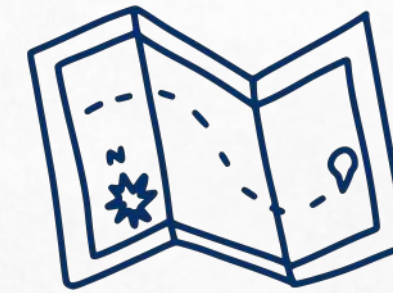

**Sharing Session  
Paket Wisata**



**To be continued**



**Finalisasi Paket  
Wisata dan Strategi  
Pemasaran**



**Pilot Project –  
Rumah Budaya**





**THANK YOU**





**DOKUMENTASI KEGIATAN PENGABDIAN DI DESA PAGERHARJO, KECAMATAN SAMIGALUH, KABUPATEN KULON PROGO, DIY  
Periode Juni – Agustus 2023**



Kegiatan Pra-Survey Pengabdian dengan Perangkat desa di Kelurahan Pagerharjo



Sharing Session Program Pengabdian Dosen dengan Pokdarwis, Desa Mandiri Budaya dan Kelurahan



Potensi Pariwisata di Desa Pagerharjo



Sharing Session Program Pengabdian Dosen dengan Pokdarwis, Desa Mandiri Budaya dan Kelurahan



Sharing Session Program Pengabdian Dosen dengan Pokdarwis, Desa Mandiri Budaya dan Kelurahan





Survey Daya Tarik  
Rumah Pajang Pusat UMKM



Survey Daya Tarik  
Camp Ground Plono



Survey Daya Tarik  
Agroeduwisata Panilli



Survey Daya Tarik  
Agroeduwisata Kopi Trajumas



Survey Daya Tarik  
Pertanian Organik Ndono Merto



Survey Daya Tarik  
Menoreh Farm Stay