

Yogyakarta, 6 November 2023

No : 21XI/Narasumber/ 2023
Hal : **Permohonan Narasumber**
Lamp : -

Kepada Yth

Agung Sulisty, SE., MM., CHE
Clarisa Octaviana., MM
Komalasari Nur Azizah, M.Si

Dengan hormat,

Dalam upaya pengembangan Desa Wisata dan Pelaku UMKM, Kreasi Inti Nusa bekerjasama dengan Dinas Pariwisata dan Ekonomi Kreatif Provinsi Lampung akan melaksanakan **Pendampingan Bagi Desa Wisata dan Pelaku Usaha**. Berkaitan dengan hal tersebut, kami mengundang saudara untuk menjadi narasumber kegiatan yang akan dilaksanakan pada :

Hari : Kamis – Sabtu
Tanggal : 9 – 11 November 2023
Tempat : Kirana Room, Whiz Prime Hotel, Lampung
: Elephant Park
: Desa Wisata Kelawi
Jam : 08.00 wib – selesai

Demikian surat permohonan ini kami ajukan, atas perhatiannya diucapkan banyak terima kasih.

Hormat Kami
Manager Operasional

Erna Purwati, S.IP



STIPRAM

Sekolah Tinggi Pariwisata Ambarrukmo Yogyakarta



No : 278.1/ST/LPPM-STIPRAM/XI/2023
Perihal : **Penugasan sebagai Narasumber**

Yogyakarta, 8 November 2023

SURAT TUGAS

Kepala Lembaga Penelitian dan Pengabdian kepada Masyarakat Sekolah Tinggi Pariwisata Ambarrukmo Yogyakarta, berdasarkan Surat Manajer Operasional Kreasi Inti Nusa No. 21XI/Narasumber/ 2023 tanggal 6 November 2023, menugaskan kepada:

Nama : Agung Sulisty, S.E., M.M., CHE.
NIDN : 0507098502
Jabatan : Dosen Tetap

Untuk menjadi **Narasumber** dalam **Kegiatan Pendampingan Bagi Desa Wisata dan Pelaku Usaha** yang akan diselenggarakan oleh Kreasi Inti Nusa bekerjasama dengan Dinas Pariwisata dan Ekonomi Kreatif Lampung pada:

Hari/ Tanggal : Kamis – Sabtu, 9 – 11 November 2023
Waktu : 08.00 WIB – Selesai
Tempat : Kirana Room, Whiz Prime Hotel, Lampung

Demikian surat tugas ini diberikan agar dapat dilaksanakan dengan penuh tanggung jawab.

Kepala LPPM



Kiki Rizki Makiya, S.Psi., M.A., Ph.D.
NIDN. 0506108501

RENCANA PENDAMPINGAN (Desa Wisata & Pelaku UMKM)

Agung Sulistyو, SE., MM., CHE



Lampung, 10 Nov 2023

Profil



Nama : Agung Sulistyو

Alamat : Bangunjiwo Regency A-14, Kec Kasihan, Kab Bantul,
: DI Yogyakarta 55184

No Telp : 0899 5157 079

- Pendamping Desa/ Kampung Wisata KEMENPAREKRAF RI
- Asessor Bidang Pariwisata

Dampak & Perkembangan Pariwisata

Pariwisata Menjadi Salah Satu Sumber Pendapatan Negara.



Pariwisata Berkelanjutan Memberikan Dampak Luas

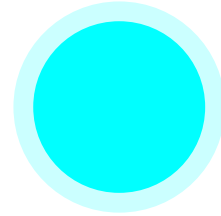

Saran Pendampingan 2

Follow-up:

- ❑ **Pimpinan Wilayah (Perangkat Desa)**
- ❑ **Program POKDARWIS**
- ❑ **Generasi Muda (Karang Taruna)**
- ❑ **Tokoh Masyarakat**

Rencana Kerja Pendampingan 3 (Tiga)

Diskusi Pimpinan Wilayah:

- Diskusi Dengan Pemangku Wilayah (Kepala Desa & Perangkat).
- Diskusi Dengan BUMDES.

Diskusi Dengan Masyarakat:

- Diskusi Dengan POKDARWIS.
- Diskusi Dengan Kelompok PKK.
- Diskusi Dengan Pengelola Homestay.
- Diskusi Dengan Karang Taruna (Remaja).
- Diskusi Dengan Pelaku UMKM

Implementasi:

- Lokasi Sekretariat.
- Komitmen Pengurus.
- AD/ART.
- Job Des POKDARWIS.
- Alur Komunikasi Lembaga Masyarakat

Observasi Desa Wisata:

- Daya Tarik.
- Paket Wisata.
- Penggunaan Media Sosial.
- Cek Profil di Jadesta

Membangun Kerjasama:

- Instansi Pemerintah.
- Instansi Swasta.
- Perguruan Tinggi.

Sharing:

- Strategi Produk & Promosi
- Motivasi UMKM
- Menciptakan Nilai, Kepuasan & Loyalitas.



- Adat, Budaya & Aktivitas
- Komitmen
- Pemberdayaan Ekonomi & Masyarakat
- Transfer Pengetahuan



- Desa Wisata Pionir
- Daya Tarik & Aktivitas Masyarakat
- Pemberdayaan Masyarakat
- Edukasi



- Variasi Daya Tarik
- Warisan: Budaya, Geologi
- Pemberdayaan Masyarakat
- Pola Kemitraan
- Memberikan Kontribusi

dewitinalah

Ikuti

Kirim pesan

941 kiriman

6.438 pengikut

3.176 diikuti

Postingan



Desa Wisata Jogja
Situs Web Lokal &
Desa Wisata Tinalah
Top 50 ADWI

- Wisata Jogja
 - Camping & Ma
 - Live in & Home
 - Tubing Outbou
 - Kulineran
 - Jelajah Alam
 - Eduwisata
- www.dewitinalah.com

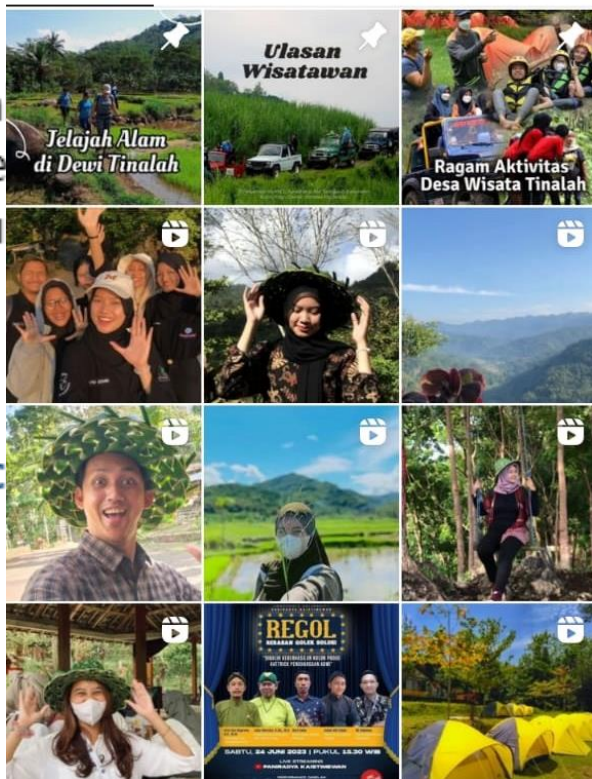

Dewi Tinalah

REVIEW



Tralala Syantik



Alhamdulillah malam Minggu kmrn habis acara di sana..dari komunikasi panther mania... tempatnya recommended bgt, ada tempat untuk ibadah juga, fasilitas kamar mandi memadai, bersih . Mantab pokoknya untuk acara acara insya Allah lain waktu mau booking lagi...

Ulasan Berdasarkan Google Review,
4.4 Rating dari 908 Ulasan Google



ka

.....jalah Ragam kegiatan di Dewi Tinalah, seperti apa pengalaman dari mereka yang sudah ke Desa Wisata Tinalah? Yuk, cek cerita mereka!!!

Ragam Paket Dewi Tinalah

- Fun Outbound
- Team Building
- Ice Breaking
- Gathering

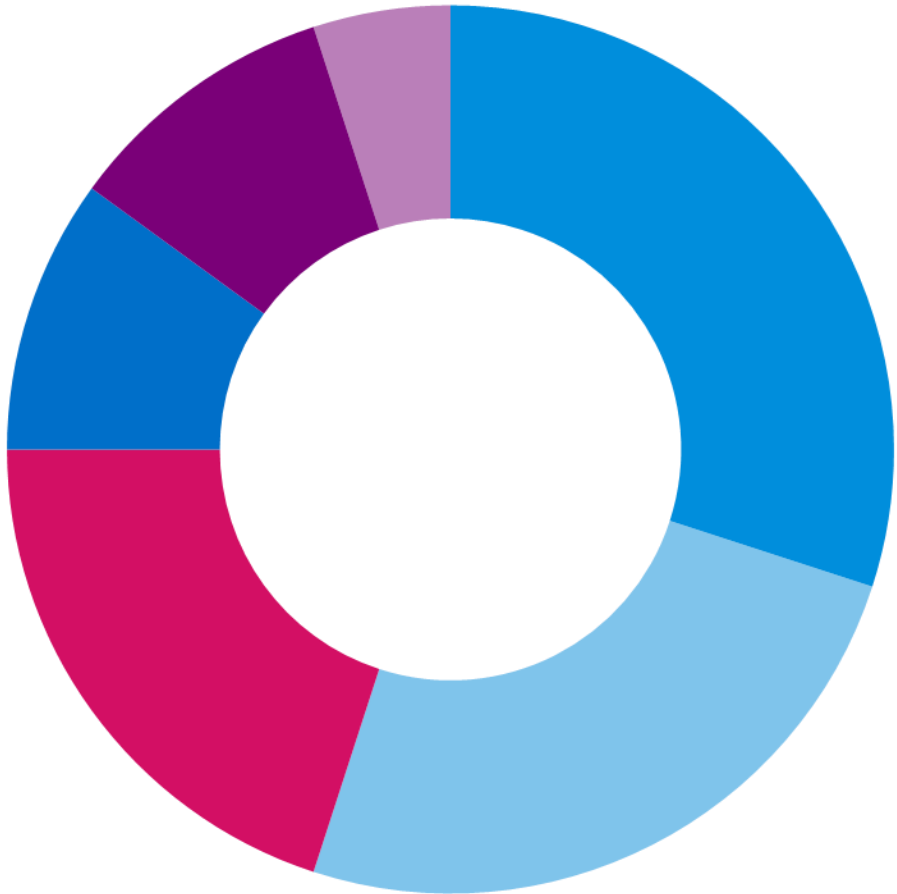

Pariwisata Berkelanjutan (simpulan)

- Daya Tarik
- Value
- Keunikan
- Kontribusi
- Pemberdayaan
- Pemasaran



Maju Terus Pariwisata Indonesia

Terima Kasih

Agung Sulisty

Phone:
0899 5157 079

Email:
[A vibrant tropical beach scene featuring crystal-clear turquoise water lapping onto a white sandy shore. The background is filled with lush green palm trees and tropical vegetation under a bright blue sky. The image is framed by decorative blue and pink rounded shapes.](mailto:sulisty</p></div><div data-bbox=)